

Tras disfrutar una exclusiva cata el camarista federal Sánchez Torres volcó con su Ford Ranger en la Circunvalación y huyó

Category: cordobesismo, Nueva Investigación
escrito por Redacción STDP | 26/06/2026



-Turco, vení, ayudame, acabo de volcar.

- ¿Hola Gordo ¿Qué pasó? Ahí voy ¿Dónde estás?

-Creo que, en el Camino a San Carlos, en uno de los accesos a la O'Higgins.

-Aguantame que pego la vuelta y te busco.

El pasado martes 23 de junio a la noche, **Abel Guillermo Sánchez Torres** llamó por teléfono a un amigo con el que acababa de despedirse a la salida de una cata de vinos en la zona Sur de la ciudad de Córdoba, a pocas cuadras de donde

acababa de volcar con su **pick up azul Ford Ranger Raptor 2.0L modelo 2020, matrícula AE 281 GF cotizada en 57 millones de pesos**. Estaba asustado, no sabía muy bien dónde estaba, salvo que había podido salir del vehículo que quedó en una alcantarilla de un desagüe en inmediaciones del cruce de la avenida de **Circunvalación Ruta Nacional A019 con el Camino a San Carlos**.

A los pocos minutos, llegó al lugar su amigo, y el **vicepresidente de la Cámara Federal de Apelaciones de Córdoba** cerró el vehículo volcado con llave y partió como pasajero a su casa en barrio Altos del Chateau. El cinturón de seguridad lo salvó de que el vuelco se transformara en tragedia.



Imagen del vuelco, atrás Sánchez Torres a la mañana hablando por teléfono

El mismo 24 de junio a las 19.41, **el periodista Lázaro Llorens**, de este portal había dado la primicia a través de la red X: *“Exclusivo: anoche, un alto magistrado de la Justicia federal de Córdoba habría volcado su camioneta Ranger a la salida de una cata de vinos, dejándola tirada con la llave puesta. Ampliaremos”*.

pic.twitter.com/8p2ky0ztTQ

– *lazarollorens (@lazarollorens)*

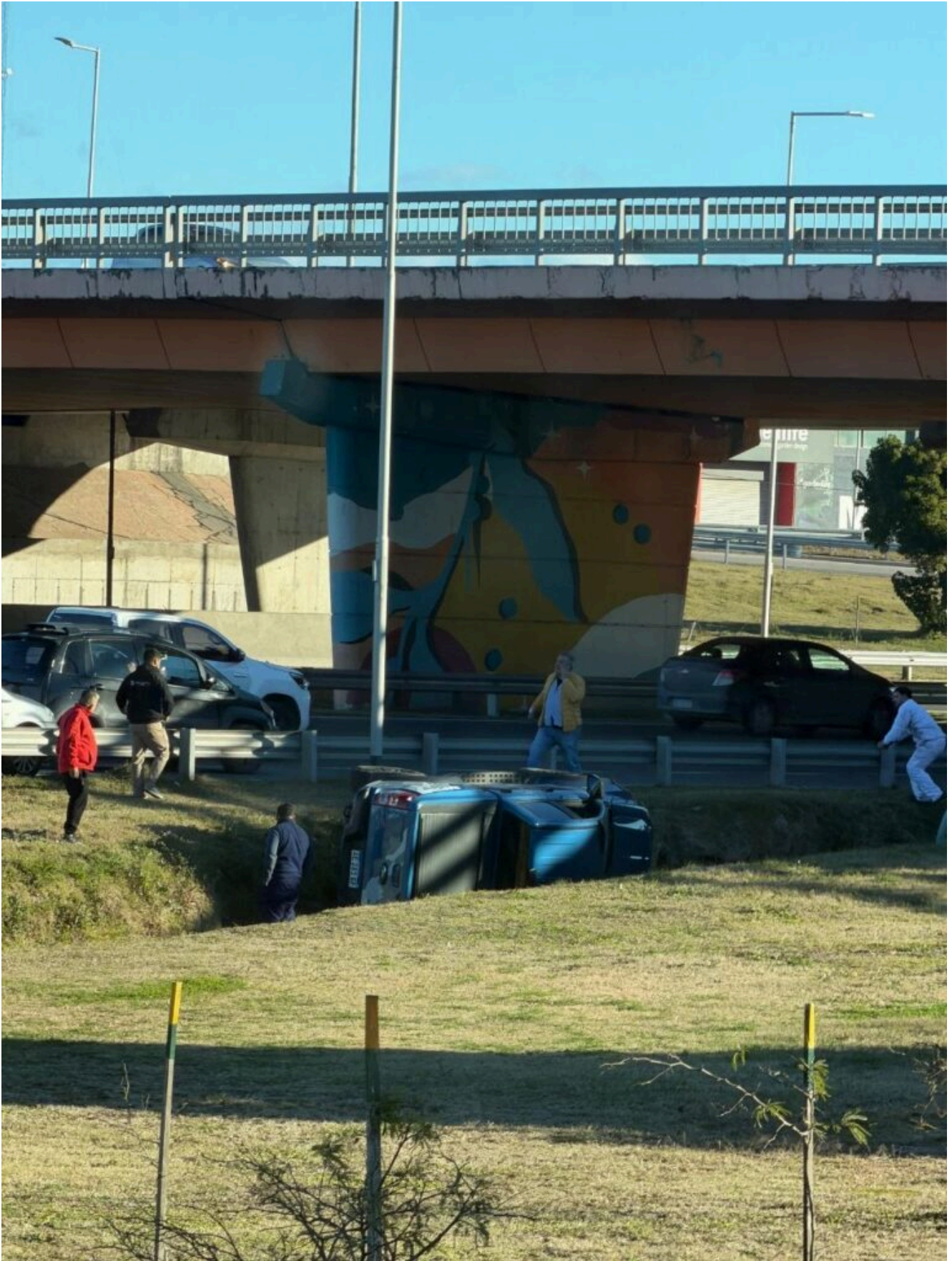
[June 24, 2026](#)

La tarde del **miércoles 24 de junio a las 20.16, Striptease del Poder** le consultó al área de Prensa de la Policía de Córdoba acerca de un accidente vial ocurrido en la zona Sur capitalina protagonizado por una Ford Ranger Raptor color azul, prometieron respuesta, pero nunca llegó. Casi 24 horas después, este jueves 25 a las 20.03, se volvió a solicitar información oficial y la respuesta fue: **“No tenemos registro de un accidente donde se vio involucrado ese vehículo”**.

La situación es complicada para la fuerza comandada por el **comisario general Marcelo Marín**, ya que la Policía Caminera no informó internamente de un accidente de esa magnitud; o la Dirección de Relaciones Institucionales de la Policía ocultó información al presente portal.

El miércoles y el jueves, el rumor se sintió fuerte en la imponente torre del Parque Sarmiento donde funcionan los Tribunales Federales de Córdoba, incluso, las versiones aseguraban que **“Abel aprovechó que Graciela está en Buenos Aires y se fue a esa cata”**. Graciela es **Graciela Montesi, la presidenta de la Cámara Federal de Apelaciones de Córdoba, pareja del vicepresidente; una relación sentimental prohibida desde lo legal porque dos camaristas que son pareja podrían incidir en los fallos.**

Automotor - AE281GF
Estado: ACTIVO

✓ Sin deudas pendientes

Deuda Planes Juicios Multas Pagos 12 Información

Titular: SANCHEZ TORRES ABEL
Titular tipo: Titular Registral

Datos del Vehículo

Dominio	Objeto	Estado	Categoría
AE281GF	R1144619	ACTIVO	CAMIONETA
Año Fabricación	Valor	Tipo de Alta	Período Inicial
2020	57.200.000,00	ALTA POR CAMBIO DE RADICACIÓN	05/2022
Fecha Compra	Fecha Inmatriculación	Aforo ID	
24/10/2022	24/10/2022	04782C39	

Modelo / Modelo

FORD - PICK-UP CABINA DOBLE - RANGER RAPTOR 2.0L BIT 4X4 10AT

Cedulón Municipal Automotor

Sánchez Torres no atraviesa su mejor momento judicial: **el presidente Javier Milei acaba de enviar al Senado los pliegos de 21 abogados** para integrar tribunales federales en todo el país; y en el caso de Córdoba, **Soledad Mancini** y **Facundo Cortés Olmedo** son los propuestos para ocupar los sillones de la **Sala A** y la **Sala B** de la Cámara Federal de Apelaciones; vacantes por el fallecimiento de **Luis Roberto Rueda** en 2021; y la renuncia de **Ignacio Vélez Funes** en 2023, luego de haber sido denunciado por violencia laboral. De esta manera, se completará la Cámara que ahora está presidida por Montesi, en la vicepresidencia está su pareja, el accidentado Sánchez Torres; además de **Liliana Navarro** y **Eduardo Avalos**.

Además, Sánchez Torres tiene abiertos dos expedientes en la Justicia federal, uno en el fuero Penal local y otro en el Consejo de la Magistratura de la Nación.

El 1 de abril pasado, el fiscal de la Procuración General de la Nación, Nicolás Turano, abrió una causa en la que imputó a la presidenta de la Cámara Federal de Apelaciones de Córdoba, Graciela Montesi y a su vice, Sánchez Torres, además de los secretarios Mario Olmedo y Gustavo Flores -en la acusación

también participa el fiscal federal Maximiliano Hairabedian-, a raíz de la denuncia de 111 páginas de Celina Laje Anaya, una funcionaria de la Justicia federal con 37 años de antigüedad que acusó a la pareja de camaristas de los presuntos delitos de abuso de autoridad, violencia de género, maltrato laboral y acoso, incluyendo la solicitud de realizar un certificado falso. El abogado de la denunciante es Claudio Orosz. Mientras que, como defensor, Sánchez Torres nombró al mediático Carlos Nayi. El mismo de la familia materna de Agostina Vega.

[Cordobesismo: Llaryora y Sánchez Torres van por el sillón de Bustos Fierro, mientras arden las internas en la Justicia Federal](#)

[CASTA LLA: la cuñada de Bornoroni asciende con el cuestionado concubinato en la justicia federal](#)

[Casta a todo trapo: Carolina la jermu de De Loredó hija de Agud asciende en la justicia como “dope de buzo”](#)



Abel Sánchez Torres junto al intendente de Villa María Eduardo Acastello

Los fiscales Turano y Hairabedian investigan si Sánchez Torres y Montesi manipularon la conformación de las Salas de la Cámara Federal en dos expedientes por delitos tributarios de la empresa **Bunge**, además del maltrato laboral a la secretaria

del tribunal Celina Laje Anaya.

De los testimonios a lo largo de la investigación, surgen datos sensibles sobre la evolución patrimonial del camarista Sánchez Torres; por lo que ambos fiscales abrieron otro expediente y requirieron información a los organismos registrales e impositivos para verificar si existen inconsistencias en el crecimiento de bienes del camarista. Por caso, **se investiga cómo hizo para poseer una lujosa propiedad de 700 metros cubiertos valuada en US\$ 1,3 millones**, edificada en El Terrón, un exclusivo country de Mendiolaza propiedad del empresario macrista Manuel Tagle. Allí guardaba su Ford Raptor volcada el martes pasado.



Casa de Sánchez Torres, foto de Revista El Sur

Forum shopping

La denunciante Laje Anaya había advertido que, ante la ausencia de dos vocales, por fallecimiento de Rueda y renuncia de Vélez Funes, la Cámara Federal estaba compuesta por sólo cuatro jueces en vez de seis; ya que en las Salas A y B faltaba un vocal; oportunidad aprovechada por la pareja de

camaristas para realizar presuntas maniobras dolosas para lograr mayorías y emitir fallos favorables.

Además de esta denuncia de Laje Anaya en la Justicia penal y en el Consejo de la Magistratura de la Nación; Oscar César Benítez, un profesor de la Facultad de Derecho de la Universidad Nacional de Córdoba (UNC), hizo otra presentación a raíz de un concurso docente. Benítez había impugnado un concurso docente de 2017 para cubrir un cargo de profesor adjunto en la cátedra Derecho Internacional Público; a raíz del cual se abrió una causa judicial y en 2024 el juez federal de primera instancia, Alejandro Sánchez Freytes dictó el sobreseimiento de Benítez y de otro involucrado Arturo Santiago Pagliari; al considerar que no se configuraba falsedad ideológica ni uso de documento falso/adulterado en los certificados presentados para el concurso.

En agosto de 2025, la Sala B de la Cámara Federal de Apelaciones de Córdoba, integrada por Sánchez Torres, Montesi y Liliana Navarro rechazó los sobreseimientos y los procesaron.

Y a principios del presente 2026, la **Sala 4 de la Cámara Federal de Casación Penal**, integrada por los camaristas **Mariano Borinsky** y **Javier Carbajo**, hicieron lugar a las casaciones de Benítez y Pagliari y anularon los procesamientos de la Sala B, ordenando dictar un nuevo fallo

A raíz de este incidente, Benítez presentó al Consejo de la Magistratura la secuencia de los expedientes y apuntó a Sánchez Torres y Montesi por “forum shopping” o lo que se conoce como direccionamiento en la integración de las salas. Es una situación similar a la causa Bunge denunciada por Laje Anaya.



Sánchez Torres y Montesi

El docente Benítez también había cuestionado éticamente que dos miembros de la Cámara Federal de Apelaciones de Córdoba, o sea, que integran el mismo tribunal, fueran pareja y que esa situación haya sido negada durante la audiencia en el Senado, donde se trató la designación de Graciela Montesi.

¿Alcoholemia Cero?

Tras el accidente sufrido la noche del martes 23 y el abandono del vehículo por parte del camarista federal Sánchez Torres y luego de conocerse que acababa de salir de una cata de bebidas espirituosas, en Tribunales federales comenzó a circular la versión de que *“escapó para que no le hicieran test de alcoholemia”*. En la imagen que ilustra este informe, se lo ve a Sánchez Torres con una campera tostada, muchas horas después del accidente.